

El sistema del centro deportivo gestiona las reservas de los servicios de deporte (como una pista de tenis, un campo de fútbol, canchas de baloncesto, etc.). Hay dos tipos de clientes en este sistema: el cliente normal que se registra en el sistema, pero que siempre paga la reserva en efectivo cuando reserva un servicio, y los miembros del centro deportivo, que también se registran, pero paga una factura mensual con todos los recibos pendientes (también pueden pagar en efectivo cuando realiza una reserva si así lo prefieren).

Diagramas

- **Diagramas de clases**
 - **Arquitectura**
 - **Dominio**
 - **Interfaz**
 - **Persistencia**
- **Diagramas de secuencia**
 - **Crear y modificar cliente o socio**
 - **Modificar cliente**
 - **Crear y borrar reserva**
 - **Crear, borrar, modificar y deshabilitar servicio**
 - **Crear y borrar y modificar usuario**
 - **Autenticar usuario**
 - **Mostrar cliente**
 - **Mostrar grupo de clientes**
 - **Mostrar pago**
 - **Mostrar reserva**
 - **Mostrar servicio**

DIAGRAMAS DE CLASES

Dominio

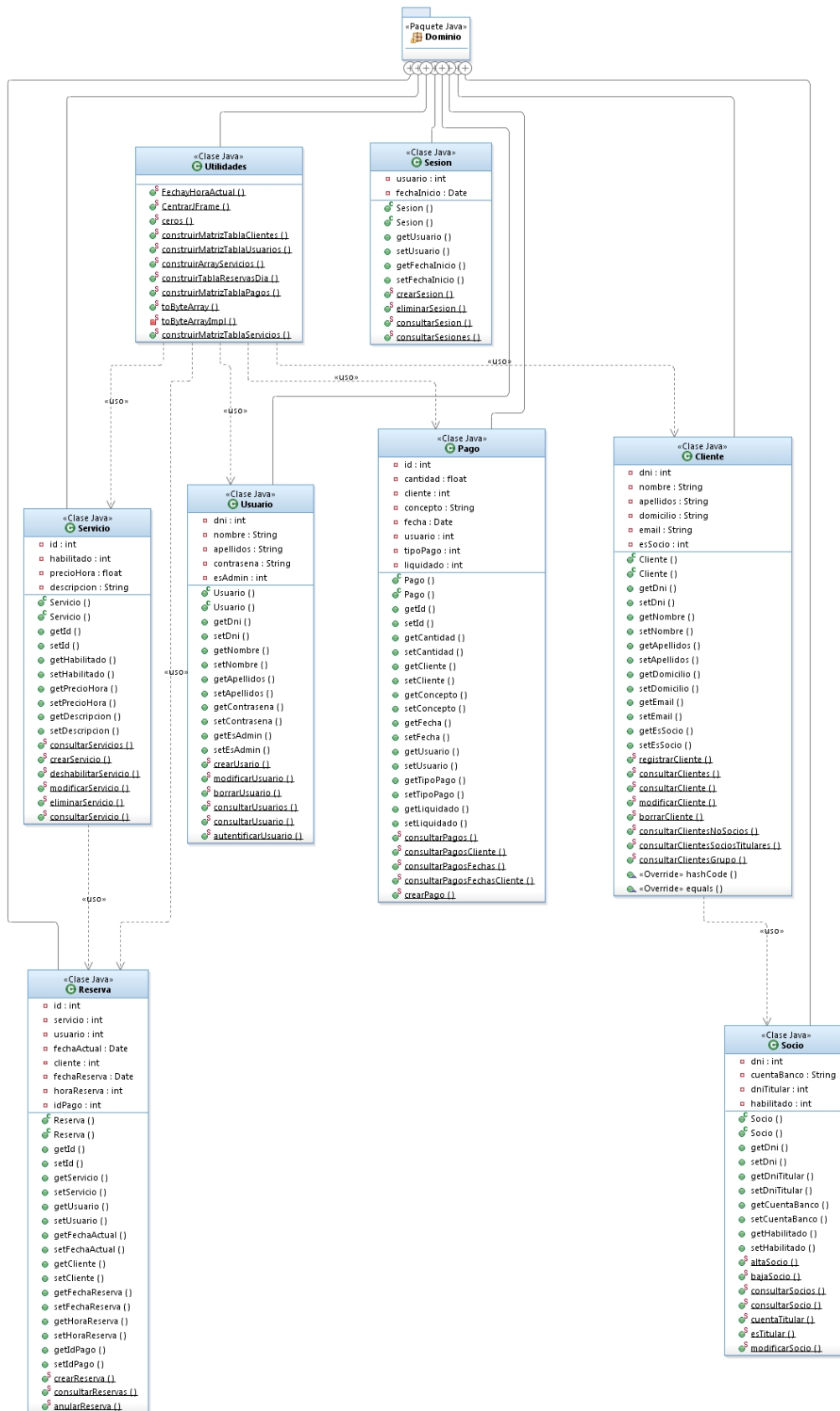

Interfaz

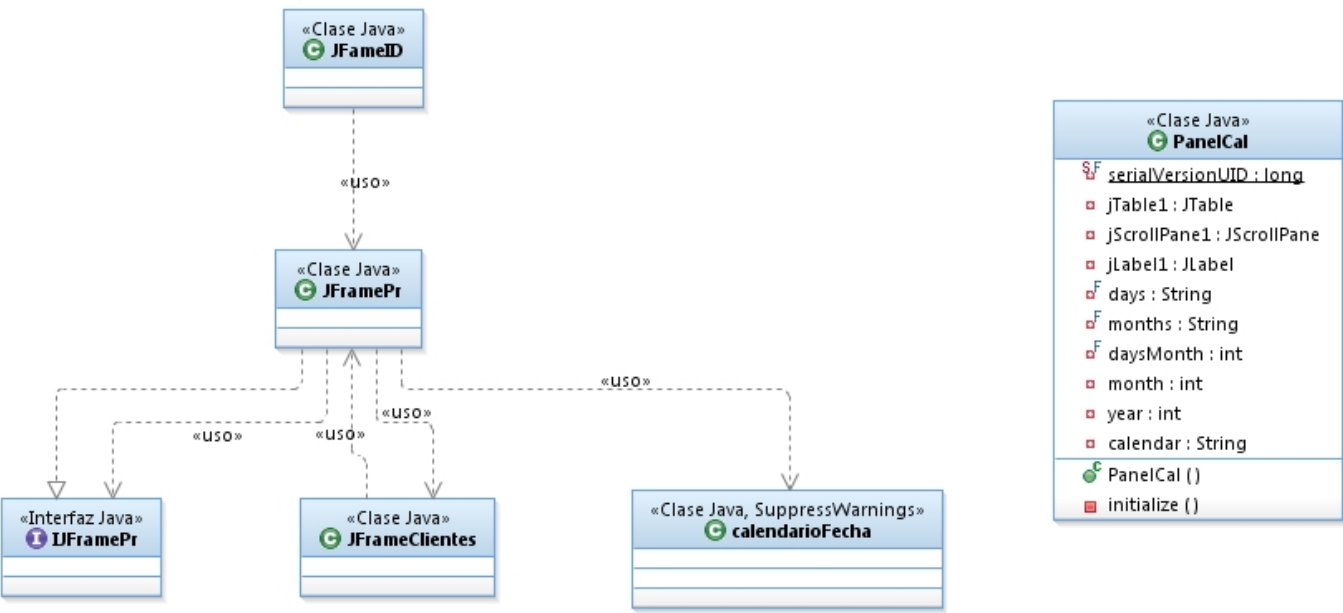

Arquitectura

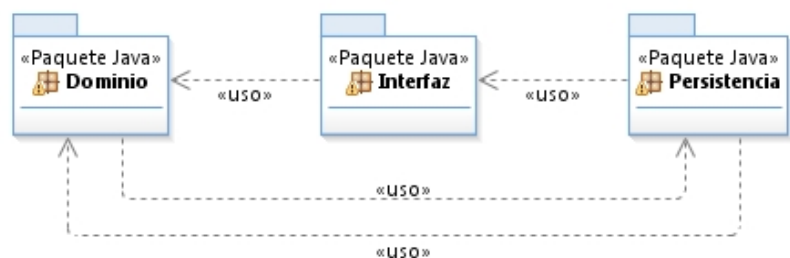

Persistencia

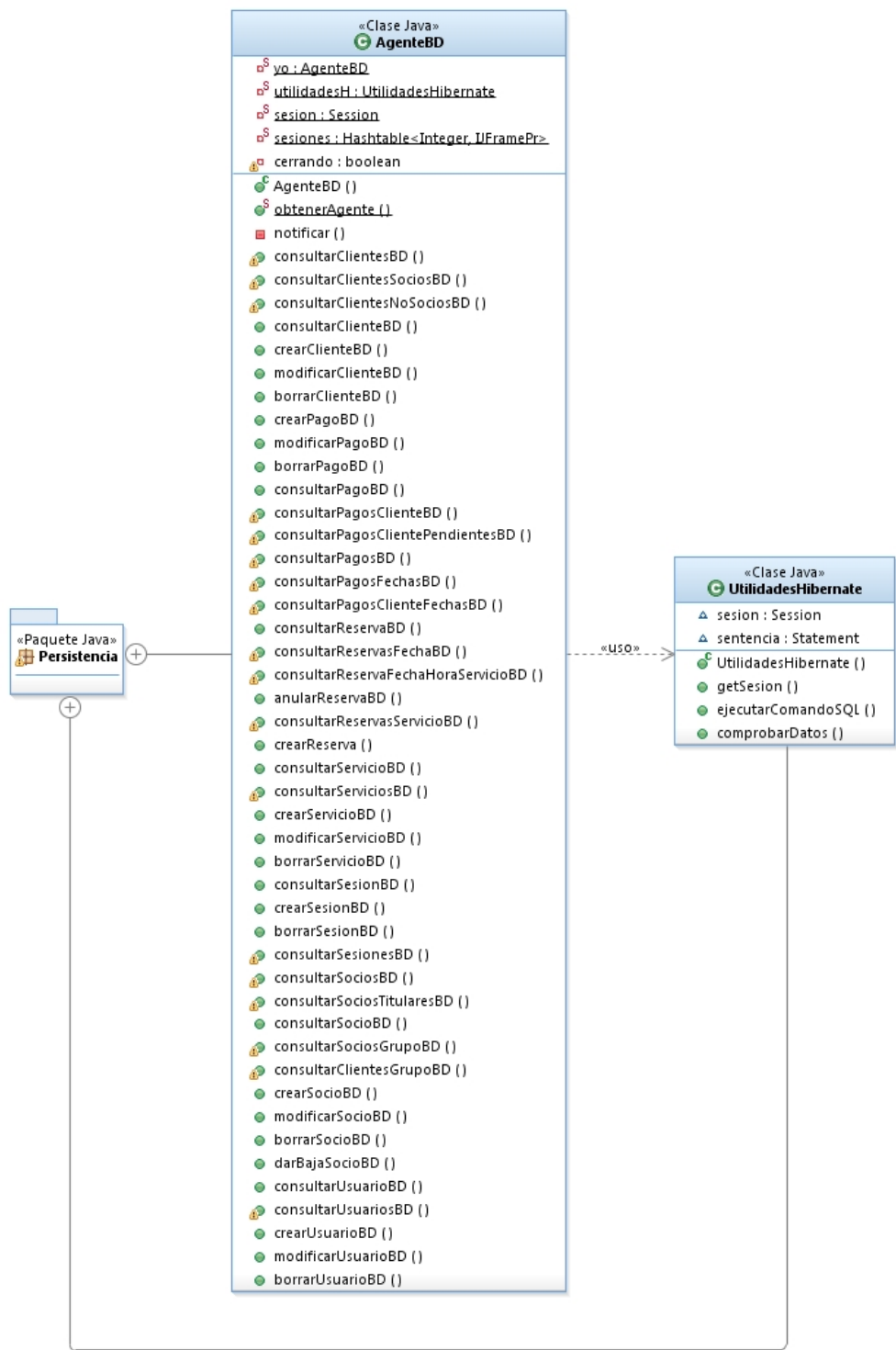

DIAGRAMAS DE SECUENCIA

Crear y modificar cliente o socio

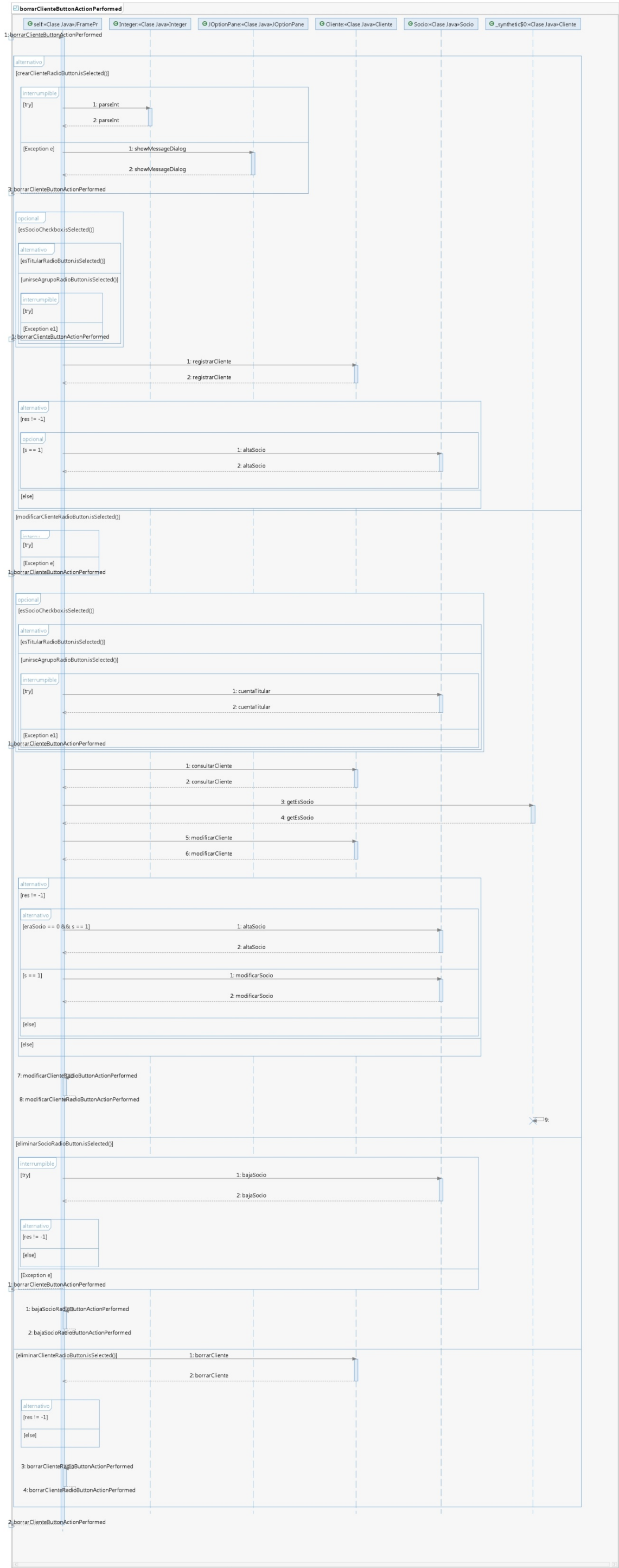

Modificar cliente

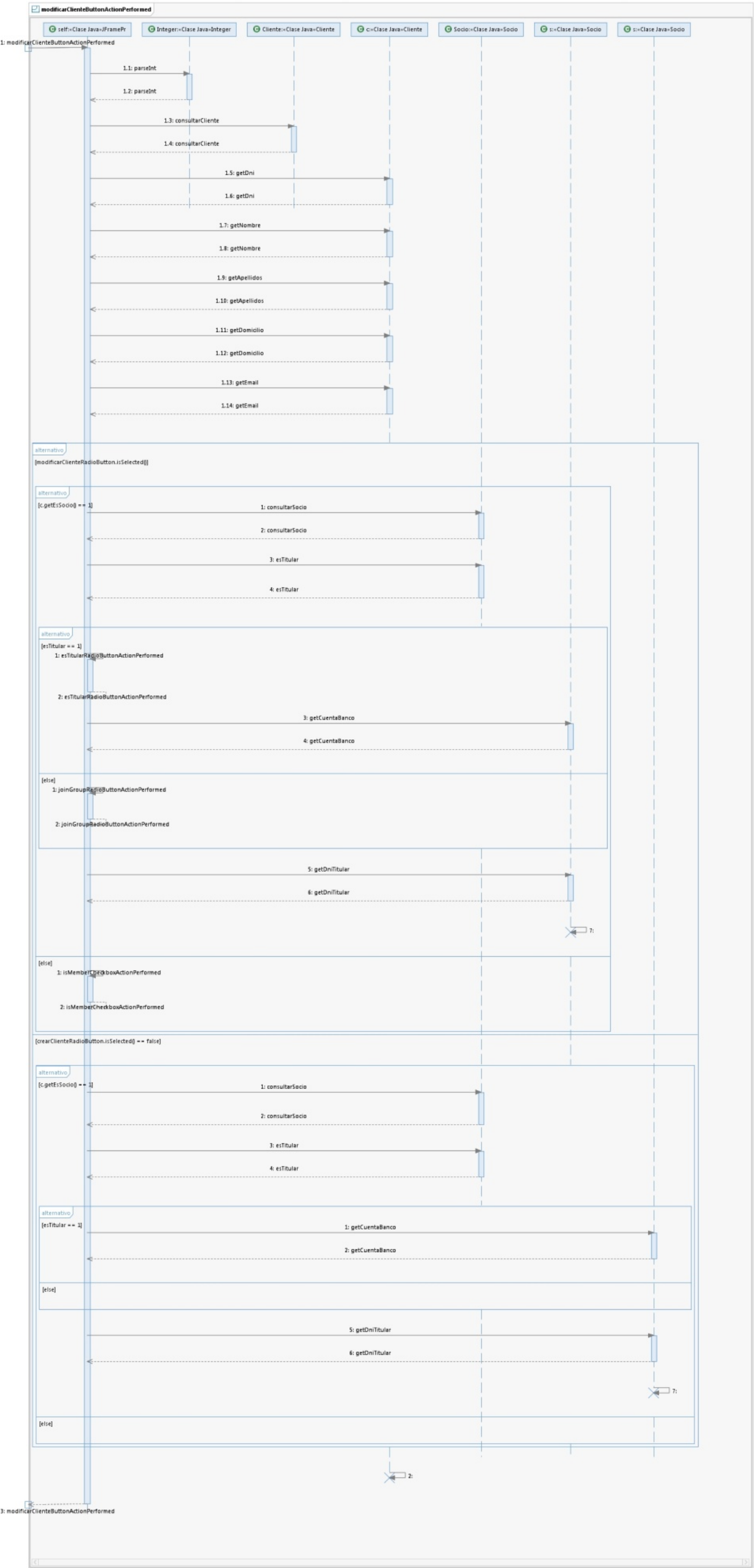

Crear y borrar reserva

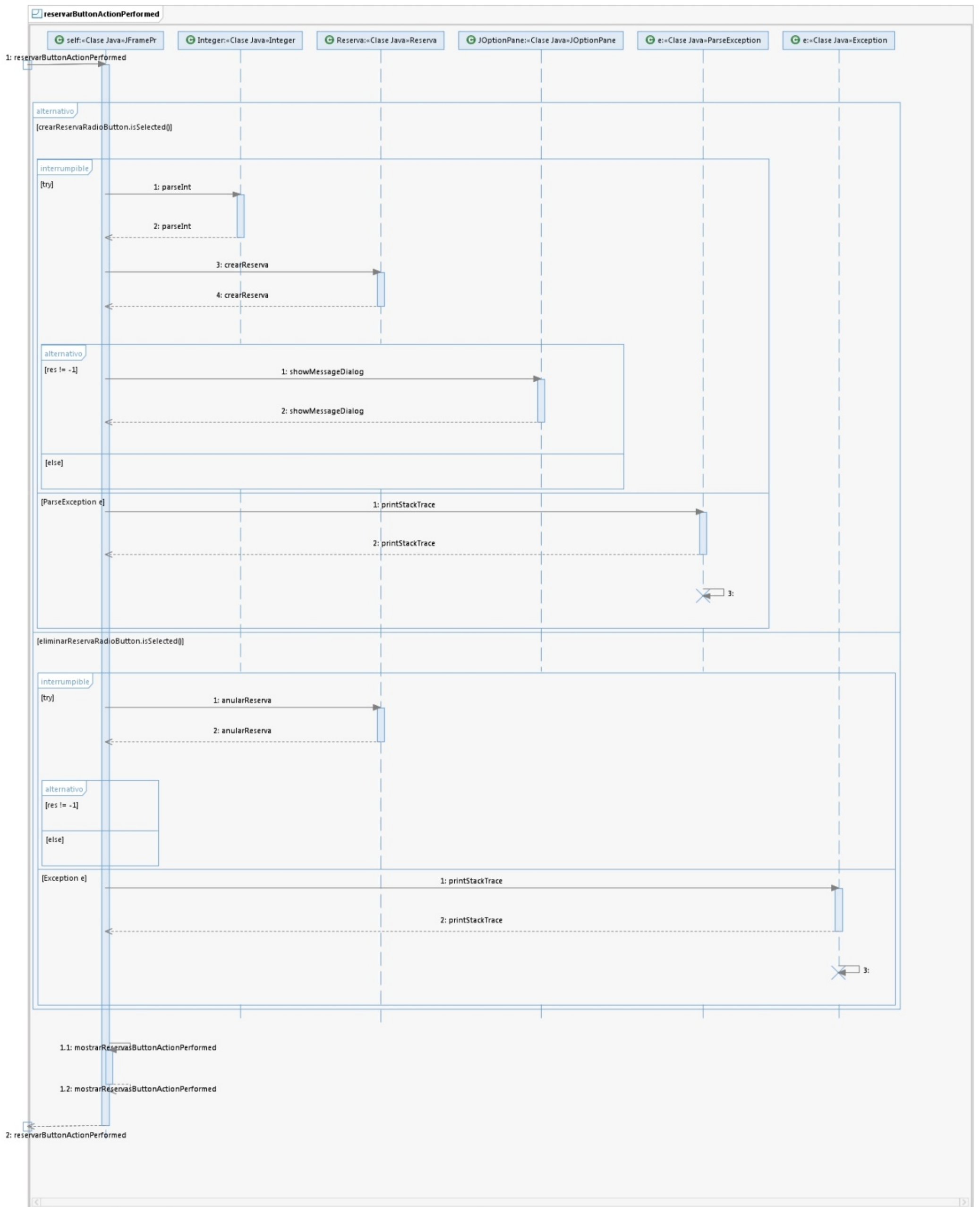

Crear, borrar, modificar y deshabilitar servicio

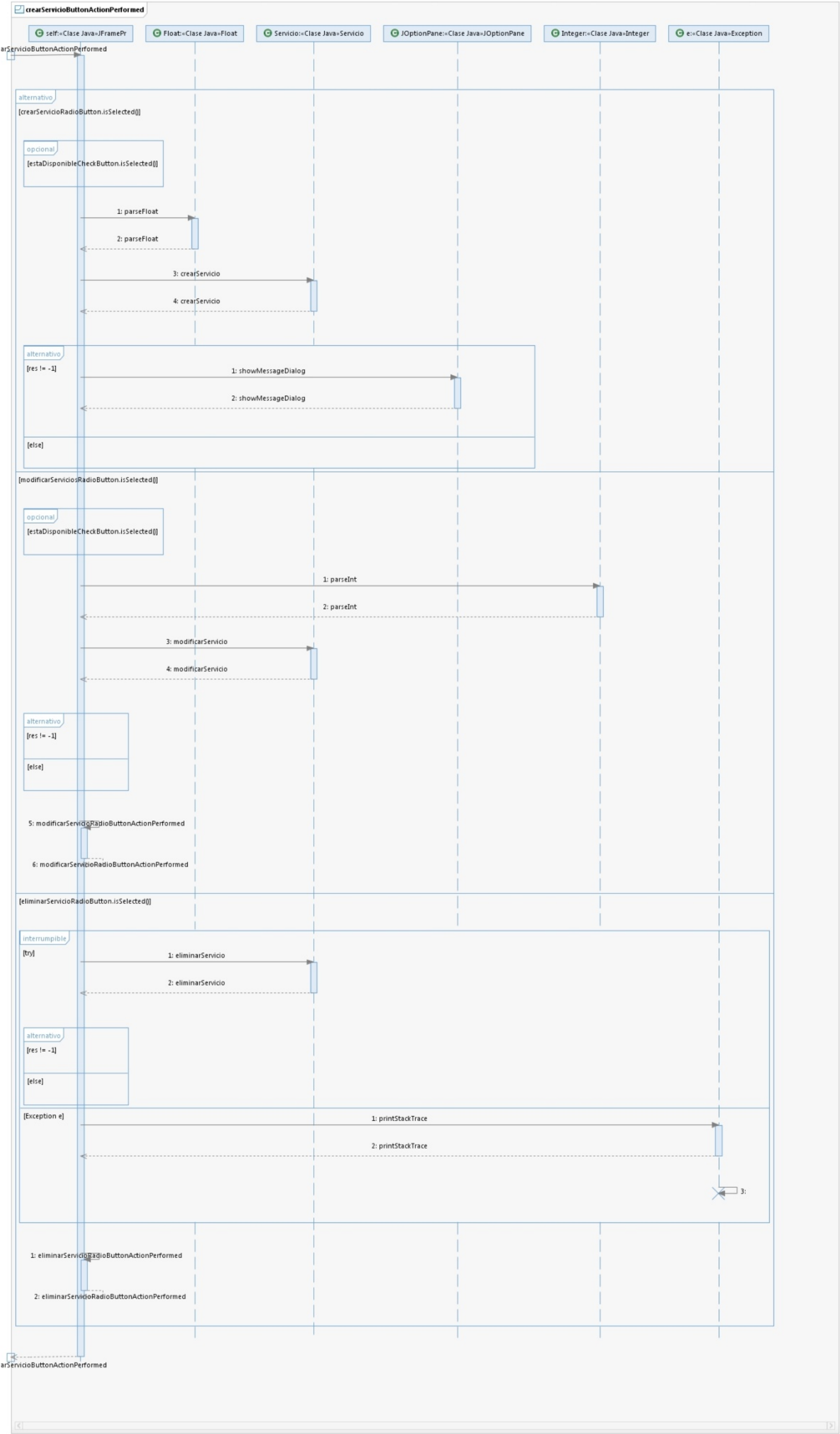

Crear y borrar y modificar usuario

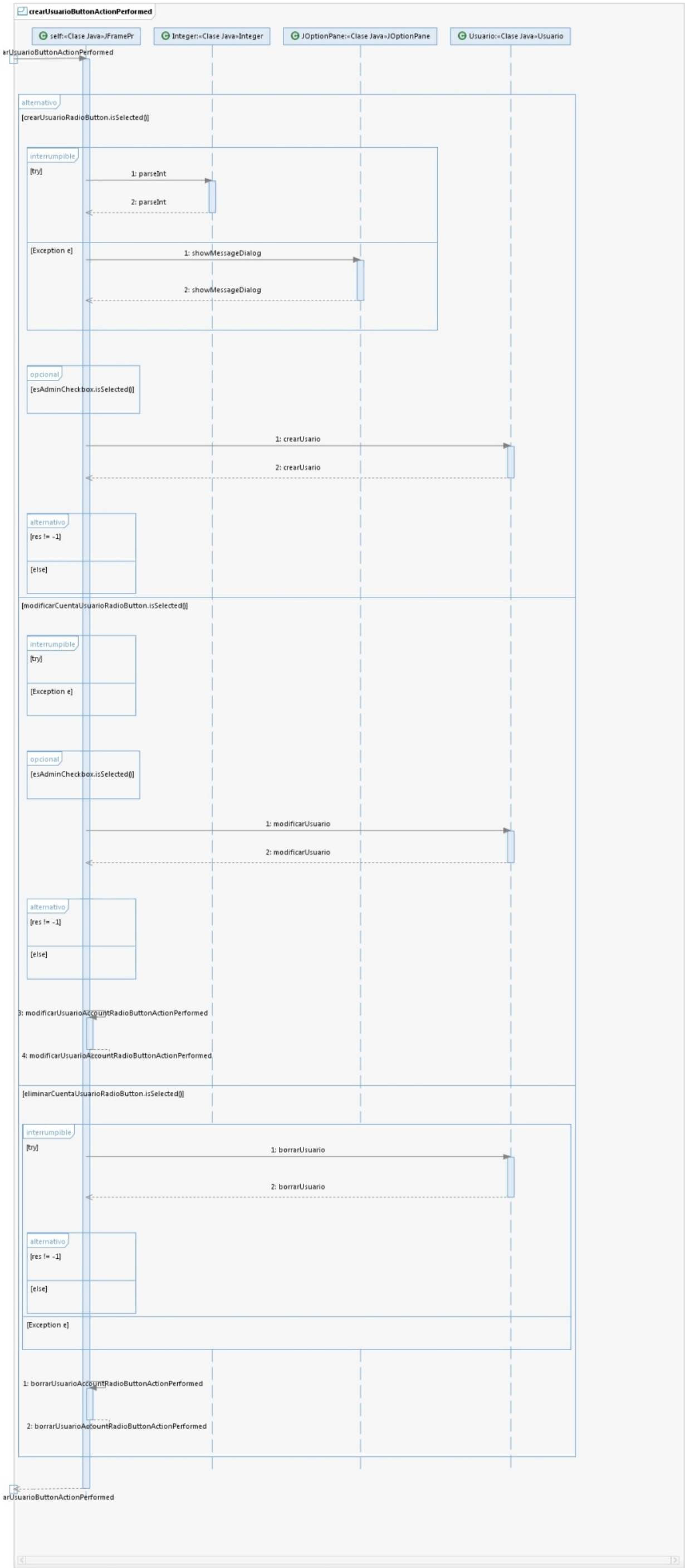

Autenticar usuario

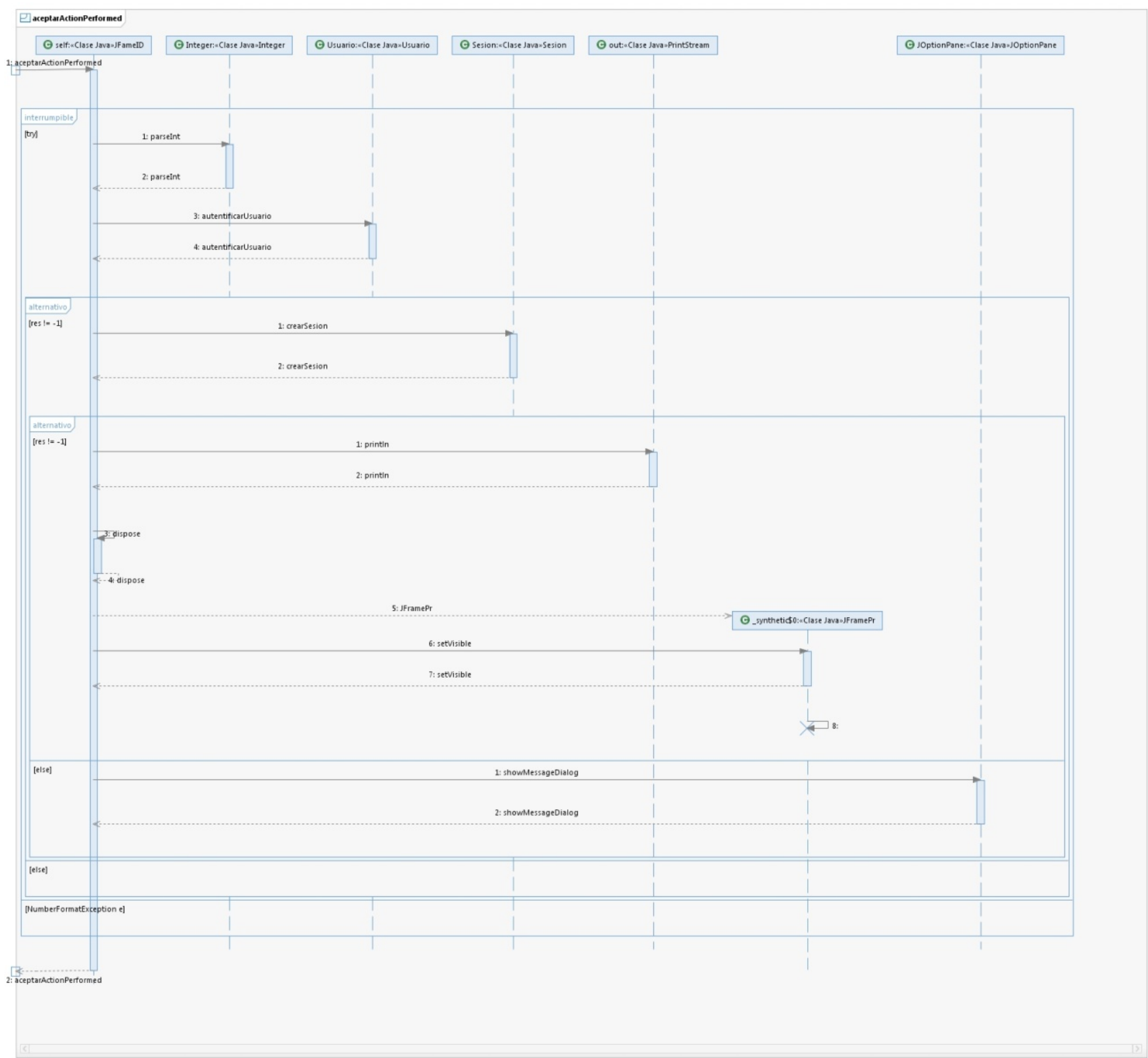

Mostrar cliente

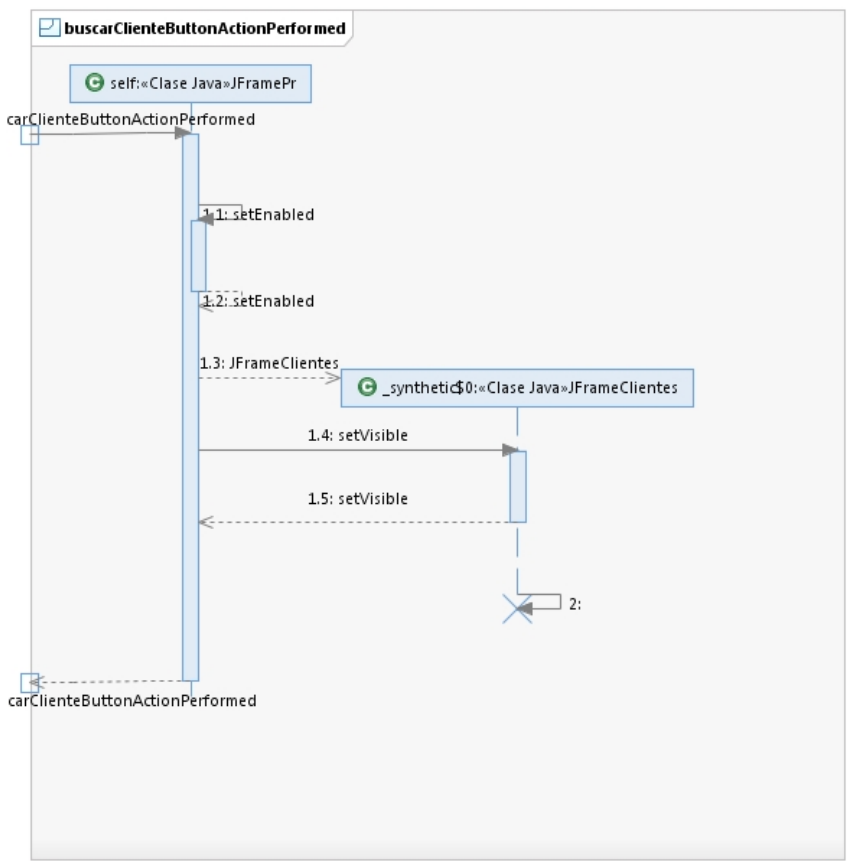

Mostrar grupo de clientes

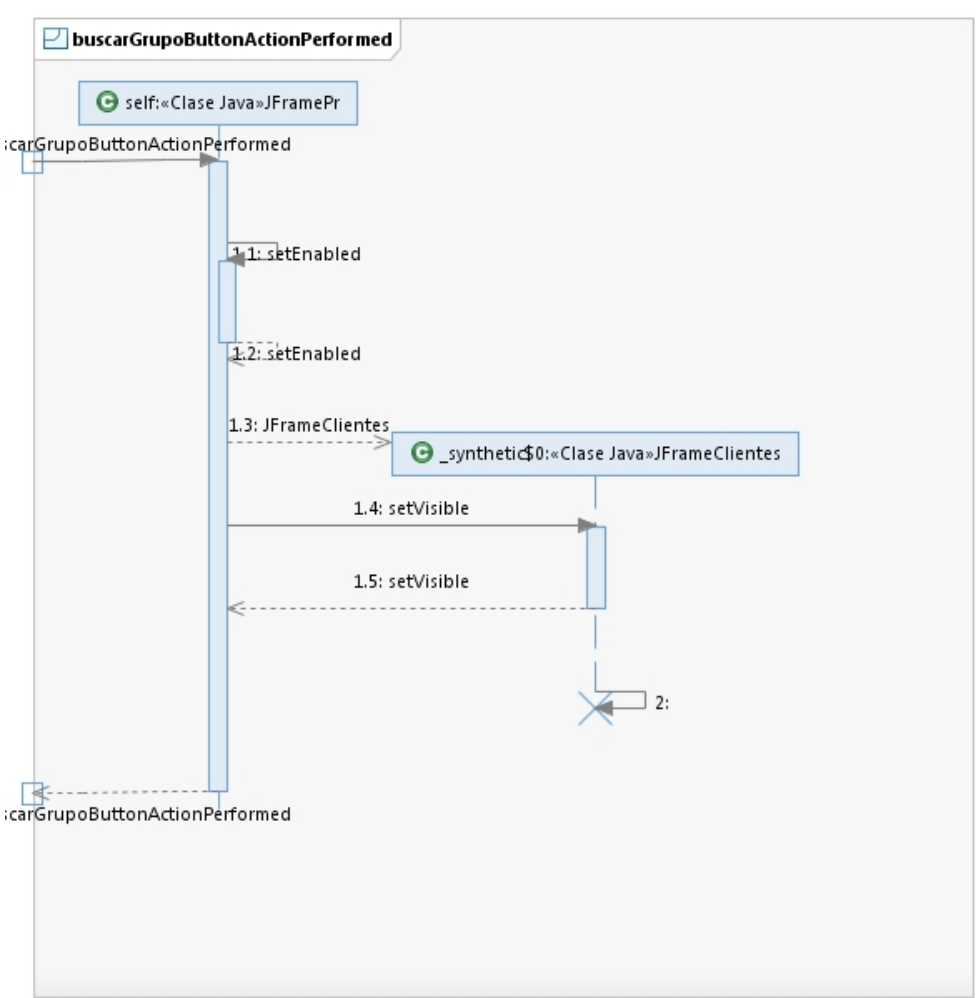

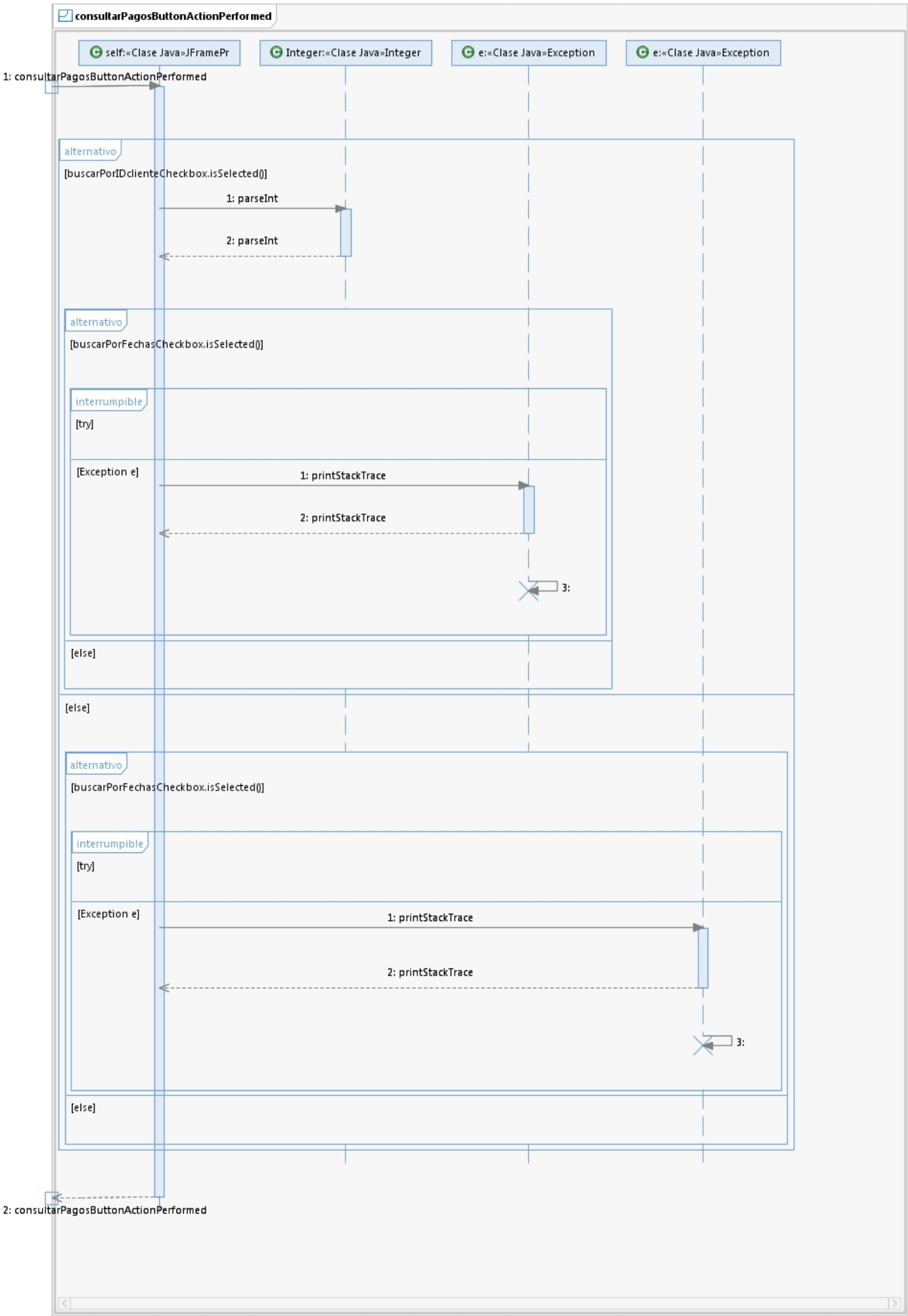

Mostrar reserva

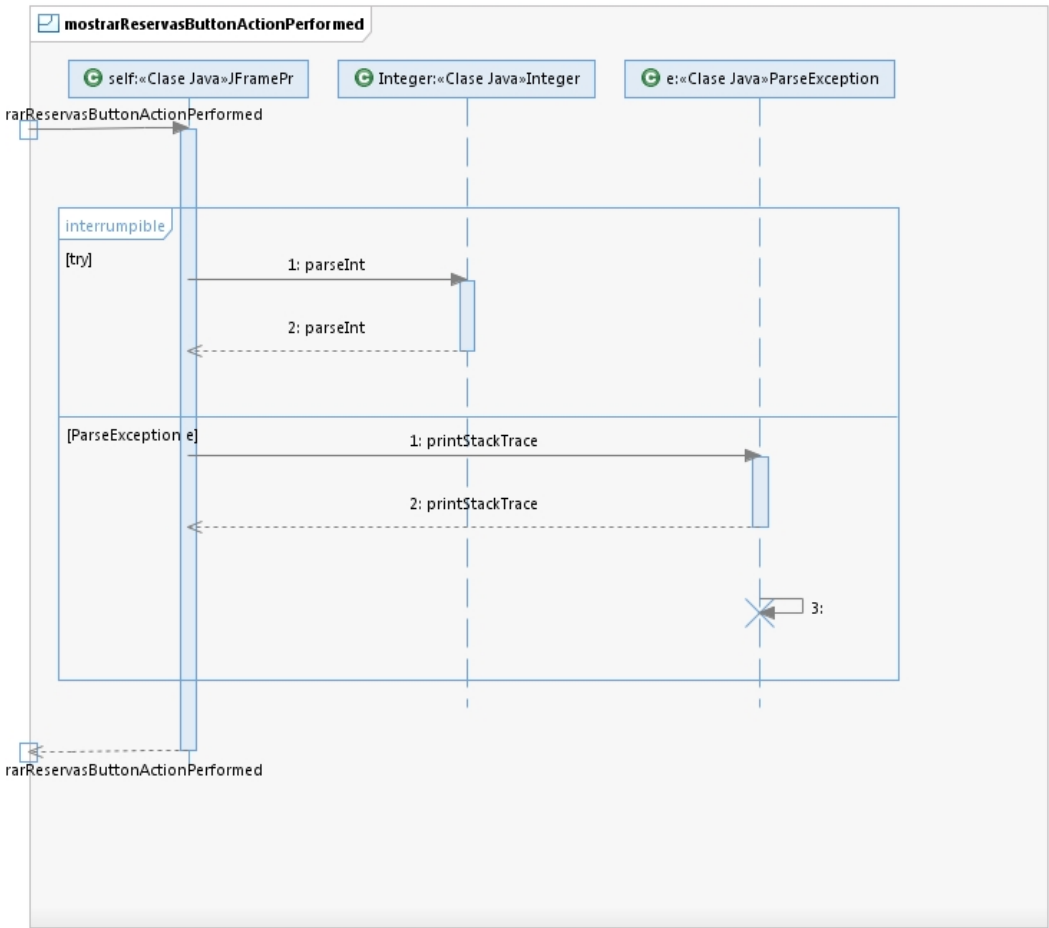

Mostrar servicio

